Copia di 6204854cfbbe3608efe779c5ef160546

Stangata rifiuti, è scontro «Potremmo lasciare Hera»

Vignola. Il previsto aumento della Tari del 5,23% infiamma la polemica
Il sindaco: «Intendo verificare se sia possibile gestire il servizio in proprio»

di Marco Pederzoli
VIGNOLA

Botta e risposta sulla "stangata" della tassa dei rifiuti che sta per abbattersi sui cittadini vignolesi. Come è noto, nei giorni scorsi il vicesindaco Simone Pelloni aveva annunciato un aumento per quest'anno del 5,23%, una percentuale che sta facendo valutare il Comune se ricorrere in tribunale contro Atersir (agenzia territoriale dell'Emilia Romagna) ed Hera, per sospetto abuso di posizione dominante. Dopo avere letto queste dichiarazioni Stefano Reggianini, sindaco di Castelfranco e consigliere di Atersir, ha dichiarato: «Ci sono scelte politiche che attengono, giustamente, all'Amministrazione cittadina, ci sono ricadute imposte dalle leggi vigenti e ci sono scelte tecniche che sono appannaggio del gestore. I diversi piani non vanno confusi, né mescolati. La scelta di attivare nuovi servizi nel 2016 è dell'amministrazione di Vignola, non imposta da Atersir. Detto questo, rimane intatta la piena e assoluta libertà del Comune di Vignola di intraprendere le azioni giudiziarie che riterrà più opportune, ma, ribadisco, non si può in maniera illeggitima attribuire alla Agenzia Regionale responsabilità che attengono esclusivamente all'Ente Locale, ed i cittadini devono saperlo». Dall'altra parte, il sindaco di Vignola Mauro Smeraldi replica: «Ci sono sempre almeno due modi di leggere le situazioni. Il collega Reggianini, che è un avvocato, lo sa bene. E allora voglio fornire ai cittadini, per obbligo di chiarezza, una lettura diversa, e meno scontata, della vicenda. Atersir (l'Agenzia di cui sono parte tutti i Comuni, che si occupa dei servizi locali e che dovrebbe essere la controparte di Hera) ha presentato quest'anno un Piano Economico Finanziario che, per il Comune di Vignola, prevede un aumento del 3,5% della remunerazione da corrispondere ad Hera per i suoi servizi».

Sono giorni caldi a Vignola per il tema rifiuti: Hera e Comune ai ferri corti

Smeraldi è poi sceso nel dettaglio, spiegando che, di questo 3,5%, un 1% è per l'inflazione («che non esiste»), un 1% per i costi della raccolta sulla base del consuntivo 2014 («ma nessuno, forse neppure Hera, è in grado di spiegare i dati del consuntivo»), uno 0,5% per un fondo incentivante istituito con legge regionale («sulla base dei conti fatti da Hera e da noi non controllabili») e un 1% per servizi richiesti dal Comune di Vignola a Hera («questo è l'unico aumento che riconosciamo»). «Il Comune di Vignola - prosegue Smeraldi - ha votato contro questo Piano economico, che naturalmente è stato comunque approvato con il voto favorevole della maggioranza dei sindaci dell'Unione. Questo - conclude Smeraldi - non significa che Vignola non collabori con Hera. Noi collaboriamo con il gestore senza essere supini, ma nei fatti, valutando di volta in volta le iniziative che ci vengono proposte, riconoscendone, quando sussiste, la validità, senza alcun pregiudizio. Ciononostante la gestione dei servizi locali non va bene. Il Consiglio Comunale di Vignola, a larga maggioranza (11 a favore civici e M5S e 5 astenuti Pd), ha dato mandato al sindaco e alla giunta per verificare se esiste la possibilità di esercitare direttamente e in proprio (senza Hera) la gestione dei rifiuti».

VIGNOLA. CITTADINANZA ATTIVA

Stasera ultimo incontro sul nuovo statuto

Stasera alle 20,30, presso la sala consigliare di Vignola, è in programma l'ultimo appuntamento formativo aperto al pubblico nell'ambito del processo partecipato di modifica dello Statuto Comunale. Interverranno per l'occasione Paolo Michelotto, "esperto di democrazia diretta", che parlerà di referendum finanziario e nuove proposte sul bilancio partecipativo, e Andrea Morrone, professore di Diritto Costituzionale presso la Facoltà di Giurisprudenza dell'università di Bologna, che discuterà di referendum e crisi della politica. La serata sarà introdotta dal sindaco di Vignola, Mauro Smeraldi, e dall'assessore alla Democrazia e Partecipazione, Monica Maisani (nella foto). L'iniziativa si pone sul percorso cominciato più di un anno fa con la "Giornata della Democrazia" del 1° marzo 2015. Da quel primo momento il progetto "Partecipattiva" (che intende appunto promuovere una maggiore partecipazione dei cittadini alla vita pubblica) ha mosso i suoi passi con incontri pubblici, di discussione e formazione. Tutto ciò porterà, nel mese di giugno, all'approvazione del nuovo Statuto del Comune di Vignola. Proprio col nuovo Statuto, dunque, il Comune di Vignola affronterà le sfide che si dipanano all'orizzonte. Una delle più sentite è senz'altro quella della fusione tra Comuni dell'Unione, che sta surriscaldando il dibattito politico in queste settimane. A tale riguardo proprio ieri Mauro Minozzi, capogruppo della lista civica di maggioranza "Vignola Cambia", ha dichiarato: «Come lista civica siamo stati favorevoli allo studio di fattibilità sulla fusione proprio perché non escludiamo nessuna possibilità futura, ma aspettiamo di avere dati su cui ragionare prima di prendere decisioni». (m.ped.)

CASTELVETRO

Due giorni di gusto tra agriturismi e degustazioni di vini

CASTELVETRO

Sabato e domenica prossimi è in programma l'ultimo weekend dell'edizione primaverile "Gusto, Natura, Cultura". Questa rassegna di itinerari alla scoperta del territorio di Castelvetro rinnova anche nelle ultime tappe lo stretto legame tra storia, cultura ed enogastronomia. Il percorso inizierà da sabato presso l'azienda agricola Tenuta Pederzana, con una degustazione di Lambrusco Grasparossa e la visita alla cantina, alle 15 e alle 17.

Domenica mattina alle 10,30 l'iniziativa continuerà con la visita all'agriturismo San Polo.

SPILAMBERTO

Addio al partigiano Giovanni Sola, morto a 94 anni

SPILAMBERTO

Il sindaco di Spilamberto, Umberto Costantini, è intervenuto sulla scomparsa, a 94 anni, dell'ex partigiano spilambertese Giovanni Sola, vice comandante del Battaglione Gap, noto in battaglia col nome di "Stefano". «Voglio esprimere le più sentite condoglianze - ha detto il sindaco - alla sua famiglia, a nome dell'amministrazione e di tutta la comunità. Durante la Seconda Guerra Mondiale Giovanni è stato un Partigiano del Battaglione Gap, pronto a rischiare la propria vita per la libertà della patria. Grazie Giovanni per tutto quello che hai fatto per Spilamberto e per l'Italia».

Liquami nel torrente, denunciato

Savignano. Sversamento illegale nel Rio d'Orzo: multato un allevatore bolognese

Ecco come si presentava lunedì il Rio d'Orzo dopo lo sversamento

SAVIGNANO

Prosegue l'incivile abitudine di scaricare grandi quantitativi di liquami nei corsi d'acqua durante le giornate di maltempo, nella speranza che la pioggia si porti via tutto e non si venga "beccati" da nessuno. È invece andata male, per una volta, a un allevatore di Castello di Serravalle, nel bolognese, che proprio lunedì scorso, approfittando delle cattive condizioni meteo, aveva riversato ingenti quantitativi di liquami nel Rio d'Orzo, un piccolo corso d'acqua che da Serravalle scende a Savignano. Il fatto non è sfuggito ad alcuni cittadini, che hanno segnalato lo sversamento illegale alle autorità competenti, prontamente intervenute sul posto. In questa occasione, è stato possibile anche risalire al responsabile dello sversamento, un allevatore che aveva buttato nel Rio d'Orzo i liquami della sua stalla che è stato denunciato e multato.

Lo sversamento di liquami in corsi d'acqua oltre ad essere un gesto incivile, è anche doppiamente pericoloso. Così facendo, non solo si inquina il corso d'acqua, con conseguenze devastanti per il locale ecosistema, ma si possono addirittura danneggiare la stessa agricoltura e le falde acquifere. *(m.ped.)*

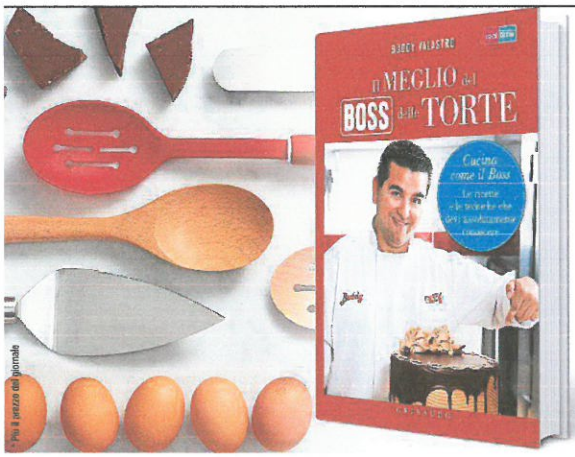

Più il prezzo del giornale

Il MEGLIO del BOSS delle TORTE

Chi meglio di lui può insegnare l'arte di fare e decorare i dolci?

Il mitico **Buddy Valastro,** la star TV che spopola su Real Time, dopo il successo di Le migliori ricette del Boss delle Torte torna con un vero e proprio corso accelerato di pasticceria e cake design. Il Boss propone una selezione delle sue ricette più famose, dai biscotti ai cupcake, fino alle torte decorate.

È in EDICOLA a € 8,80*

GAZZETTA DI MANTOVA | GAZZETTA DI MODENA | GAZZETTA DI REGGIO | la Provincia PAVESE